ANT. DVOŘÁK:

SVATEBNÍ KOŠILE

All'=modnato

Instrumentovaní

Solo

Poco più

A

B

Flauto

Poco meno mosso

All'ermodato

No 1

Flauti

vl 2

A

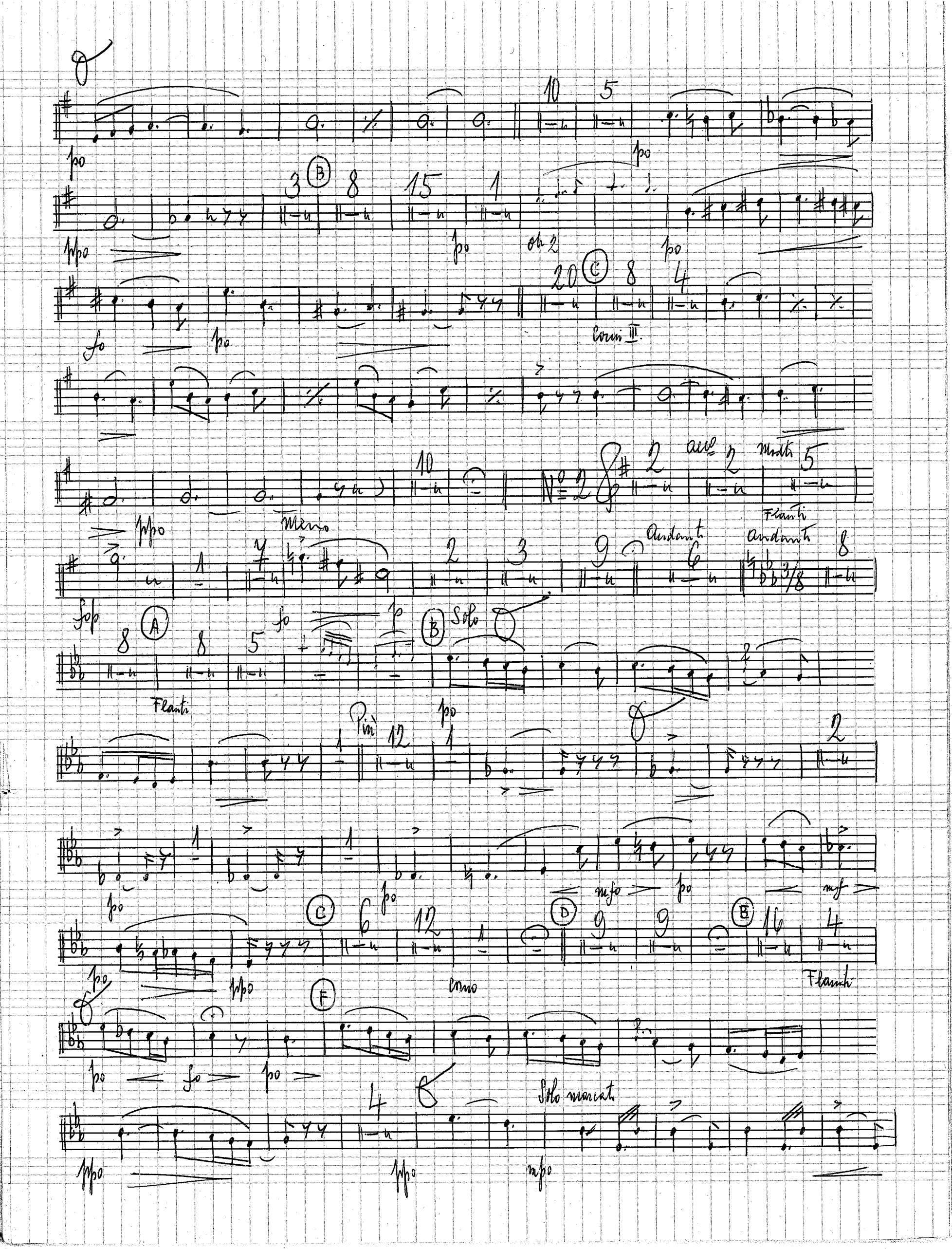
Corni III
Flauti
Andante
Solo
Più
Solo marcato

All.o comodo

Corni

L'istesso

Andante

Più mosso Tempo I

Corni

Posanni

Andante

Più mosso

Corni

Bas

All.o un poco

Flauti

Poco meno

All.o mod.to

Fag

Quasi andante tempo

Flauti

All.o

Andante

Più

all'un tempo

Nº 9

Oboe Oboe

fo ffo

A

B

fo

C

D

fo

fpo

fo

Nº 10

fo all'un modo

A

Più

Tempo I.

B

Corni Flauti Corni

Fl

Fag

mf

C

Più

Clarinetti

mf

Andante con moto

Tempo marcia

Nº 11

fo

fo

A

fo

B

C

Tromba Clar.

Meno mosso

Nº 12

fpo

fpo

A

B

Più

Flauti

ob I.

mf

Tempo I.

C

D

fo

fpo

(E)

fo mfo fo

N° 13 all.

fo

(A)

ohe fo fo

N° 14 Molto

fpo all.

Posamu

all. non tanto mpo fo fo

(B)

fo mpo

(C) Meno Tempo I.

fo

all. quasi lento (A)

N° 15

ob I.

(B) Tranquillo (C) all. molto

ob mfo fo cla

(D)

fpo Posami fo po fpo fpo

all. 12

ohe mfo

(E) Meno

mfo fo

mf

pp

pp

pp

N° 16 Allegretto 2/4

(A)

(B)

Corni

pp

(C)

Corni

Harpa

(D)

Fl

a tempo

Harpa

pp

dim

N° 17 Adagio 4/8

Solo

Sordini

mf

pp

pp

(A)

pp

mf

pp

Corni III

pp

N° 18 Allegro 6/8

pp

Posaune

(A)

Bassi

Fl

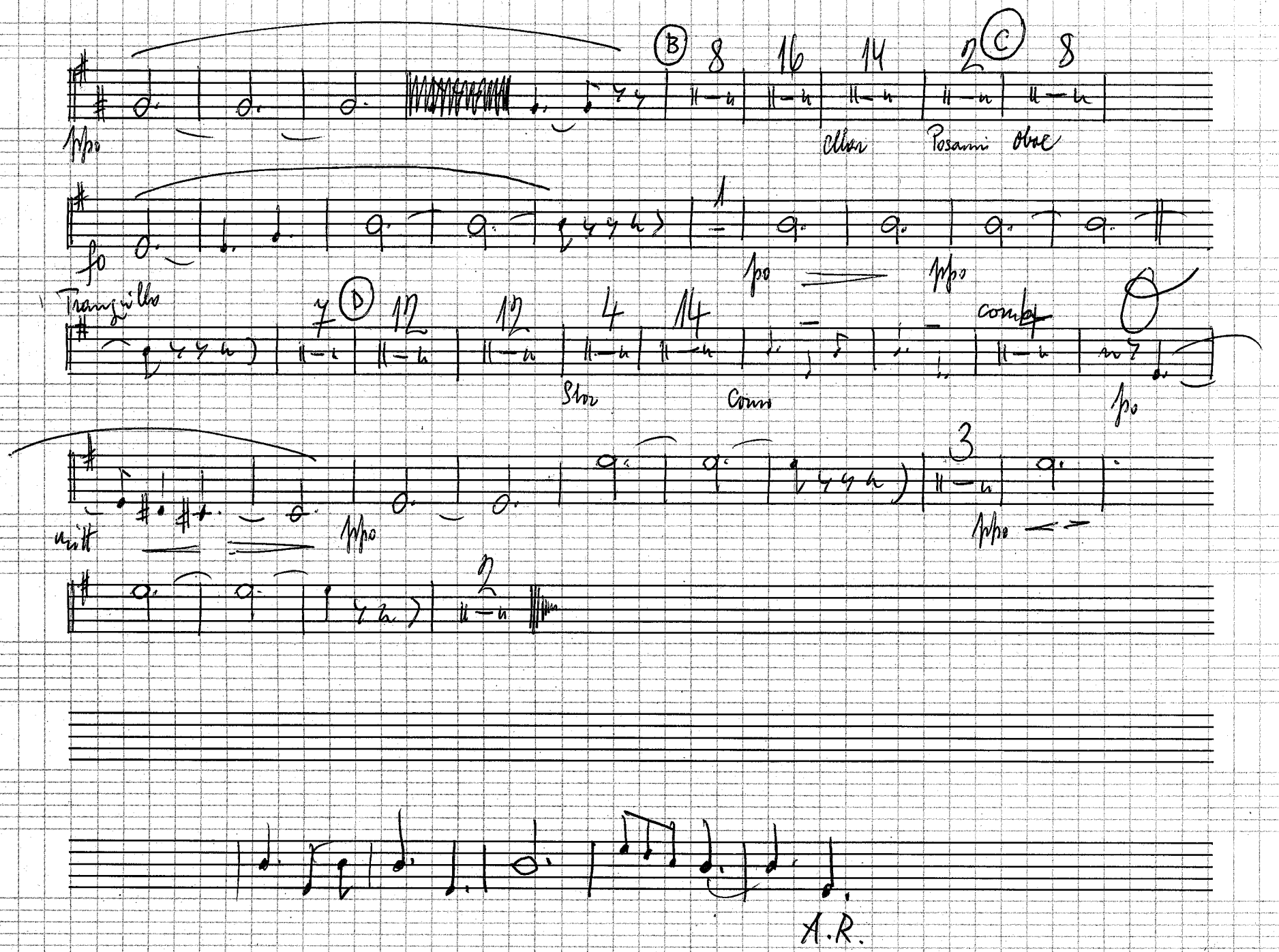
B
C
D
mpo
Clar
Posami
Oboe
fo
mpo
mpo
Tranquillo
Stoc
Corni
corni
mpo
mit
mpo
mpo
A.R.